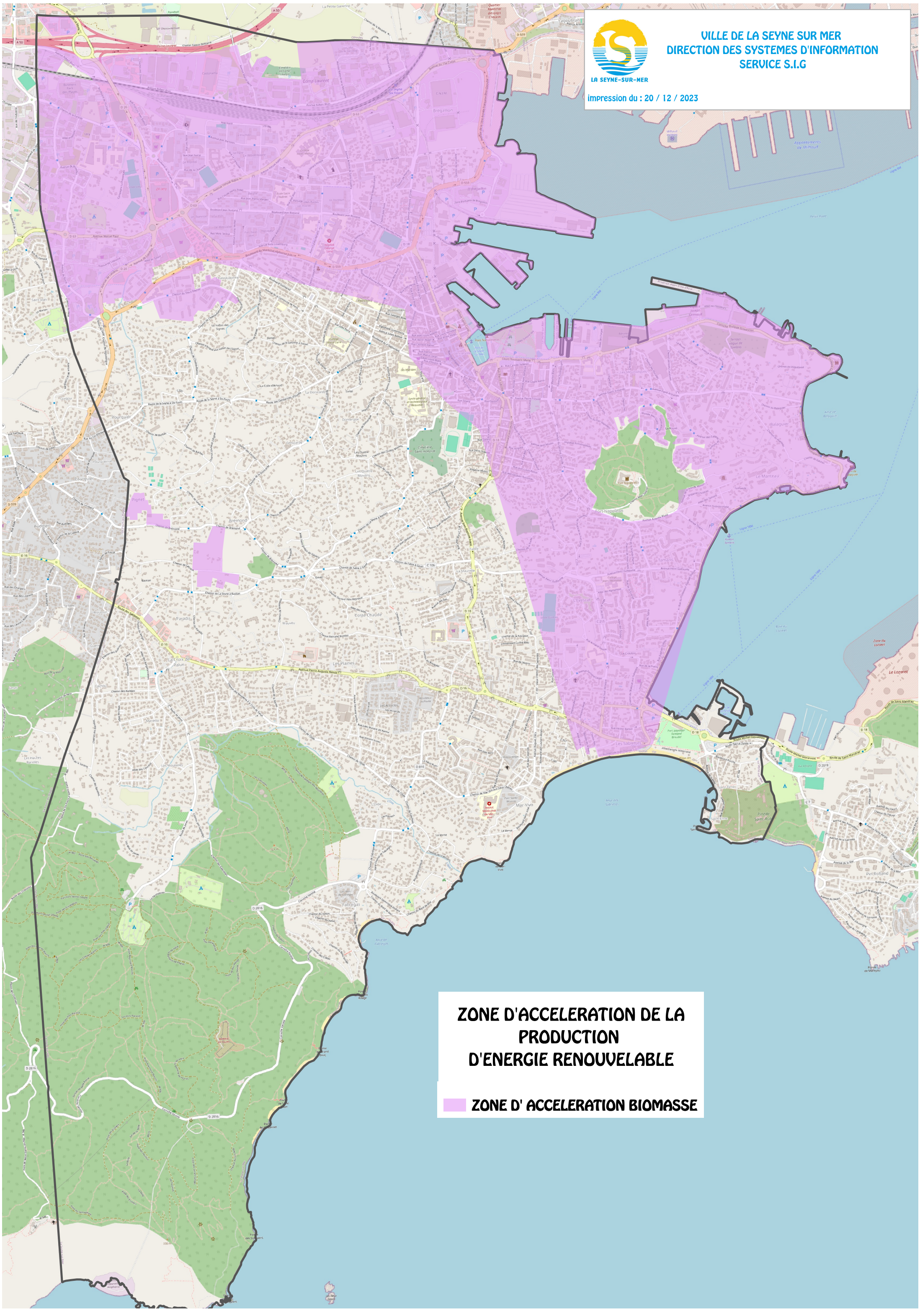
LA SEYNE-SUR-MER
VILLE DE LA SEYNE SUR MER
DIRECTION DES SYSTEMES D'INFORMATION
SERVICE S.I.G
impression du : 20 / 12 / 2023
ZONE D'ACCELERATION DE LA PRODUCTION D'ENERGIE RENOUVELABLE
ZONE D' ACCELERATION BIOMASSE

L’énergie Biomasse.

La biomasse est l'ensemble des matières organiques pouvant devenir des sources d'énergie.

Les chaufferies bois ou encore l’incinération de la fraction biodégradable des déchets industriels et ménagers permet de produire de la chaleur et/ou de l’électricité.